カメラ検索ツールの使いかた

1. カメラ検索ツールをダウンロードし、お使いの PC にインストールします。
2. カメラがお使いの PC と同じな LAN（カメラとお使いの PC が同いなルーター / WIFI SSID に接続していること）にあることを確認しておいてください。
3. カメラ検索ツールを実行します。

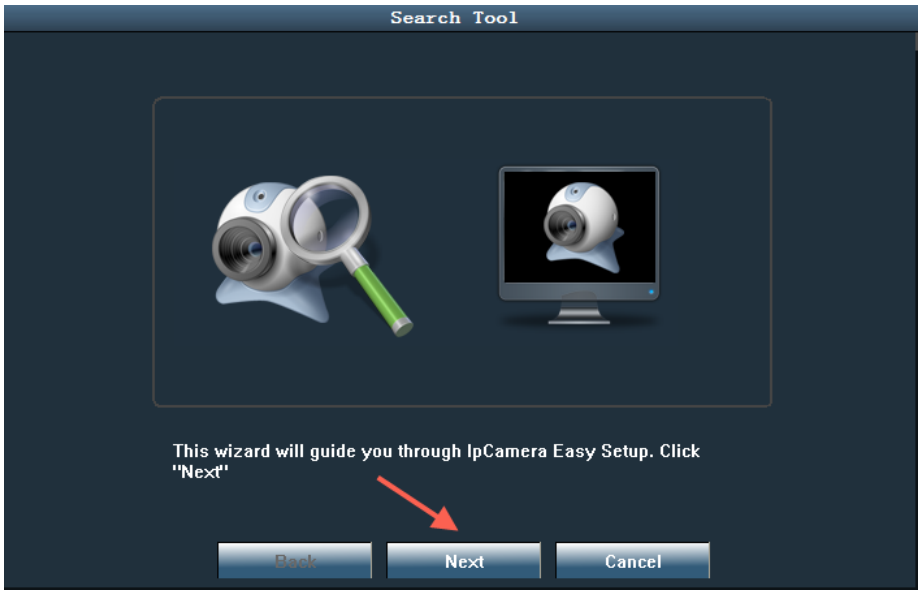

4.上記の画面での「Next」をクリックします。

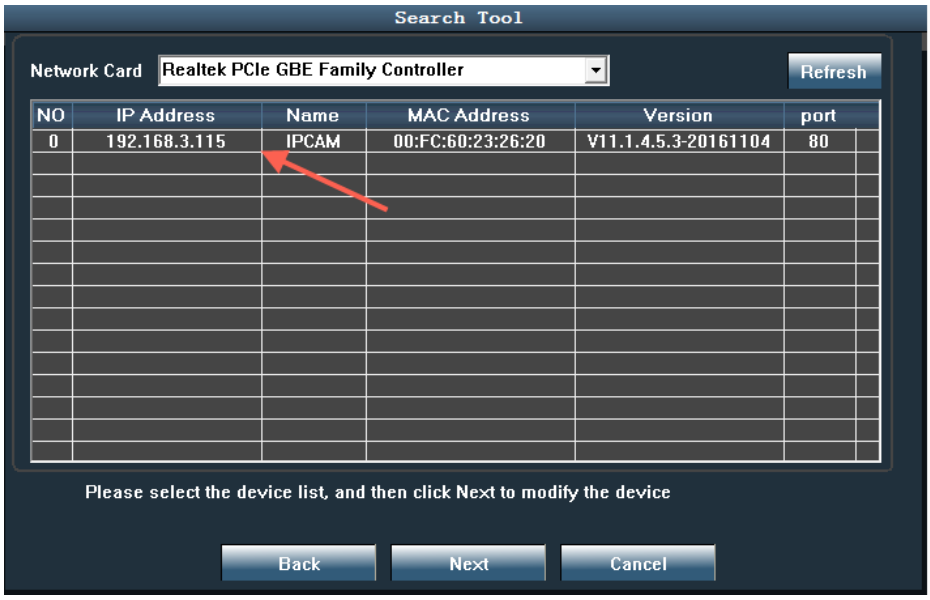

カメラの IP アドレスが画面に表示されます。該当 IP アドレスをダブルクリックすると、PC のデフォルトのウェブブラウザーが起動され、自動的にカメラにアクセスします。カメラにアクセスしたら、ユーザー名に(admin)、パスワードに初期パスワード(admin)をご入力してください。